at.geoportail.lu
Le géoportail officiel du Grand-Duché de Luxembourg
PlanPerimetre

- PLATEAU DE KIRCHBERG, LOGEMENTS A COUT ABORDABLE -

ANNEXE 1 - Zone définie pour la condition de l'occupation rémunérée, respectivement de la résidence principale pour les personnes retraitées

octobre 2016
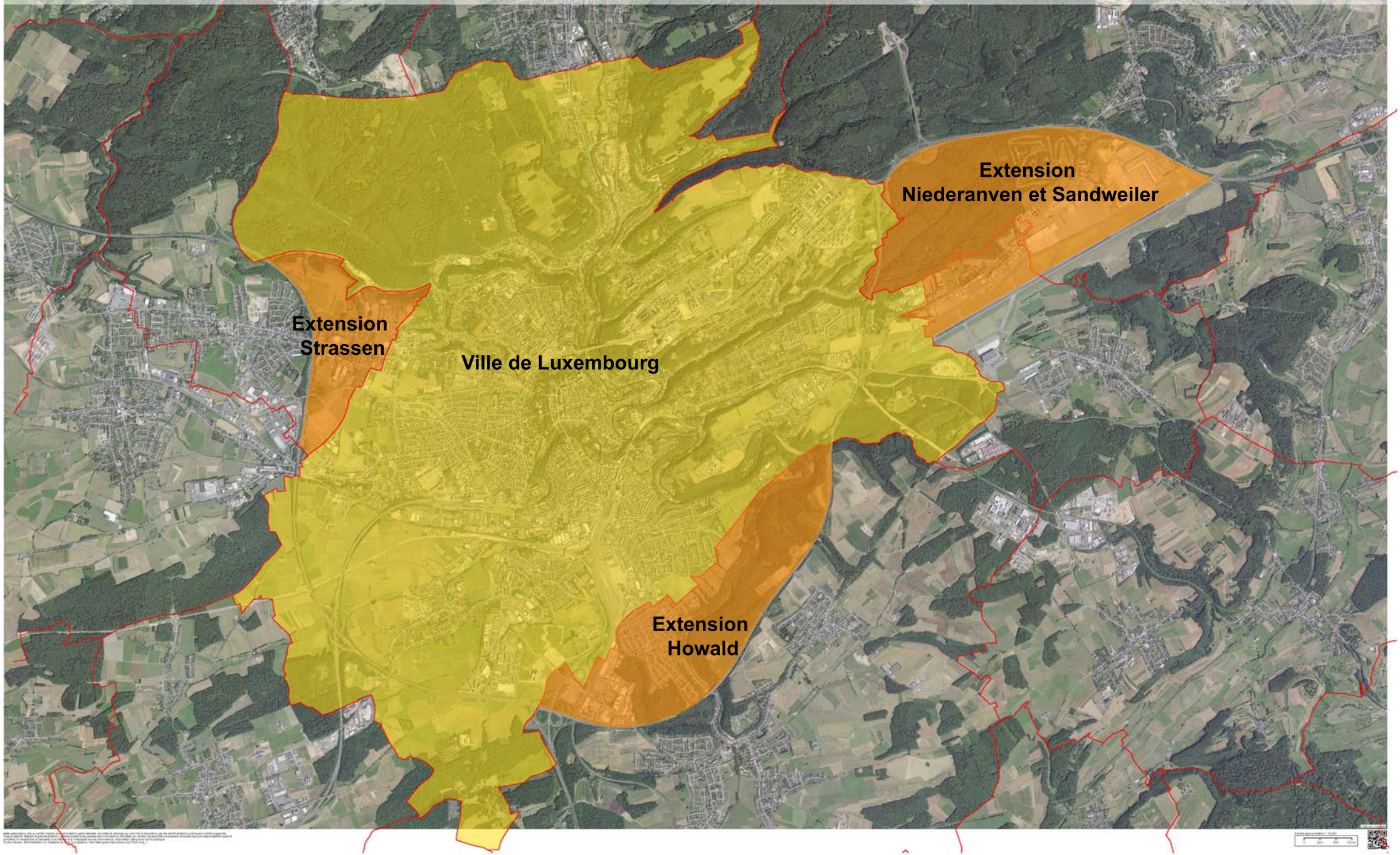
FONDS KIRCHBERG